

# Comune di CAMISANO

## DOCUMENTO DI PIANO

### ALLEGATO 1

ISTANZE DEI CITTADINI  
ai sensi dell'art. 13 comma 2 della L.R. 12/2005

SCALA 1:5.000

settembre 2008

PROGETTISTA: arch. Paolo Monaci  
COLLABORATRICE: dott.sa Livia Severgnini

**STUDI DI SETTORE:**

Studio geologico: Reticolo Idrico; Studio sui Fontanili	Dott. Geol. Mario Lunghi
Valutazione Ambientale Strategica	Dott. Davide Gerevini
Piano Urbano Generale dei Servizi nel Sottosuolo (PUGSS)	SCRIP s.p.a. (ing. Nichetti Adriano)

**IL RESPONSABILE DEL PROCEDIMENTO**

**IL SINDACO**

ADOSSATO CON DELIBERA C.C.	n° .....	del .....
PUBBLICATO	il .....	del .....
APPROVATO DAL C.C. CON DELIBERA	n° .....	del .....
PUBBLICATO SUL BURL	n° .....	del .....

studio arch. Paolo Monaci - Cremona - via IV Novembre 8 - tel/fax 0372/935911 - e-mail: paolo.monaci@iscacinet.it

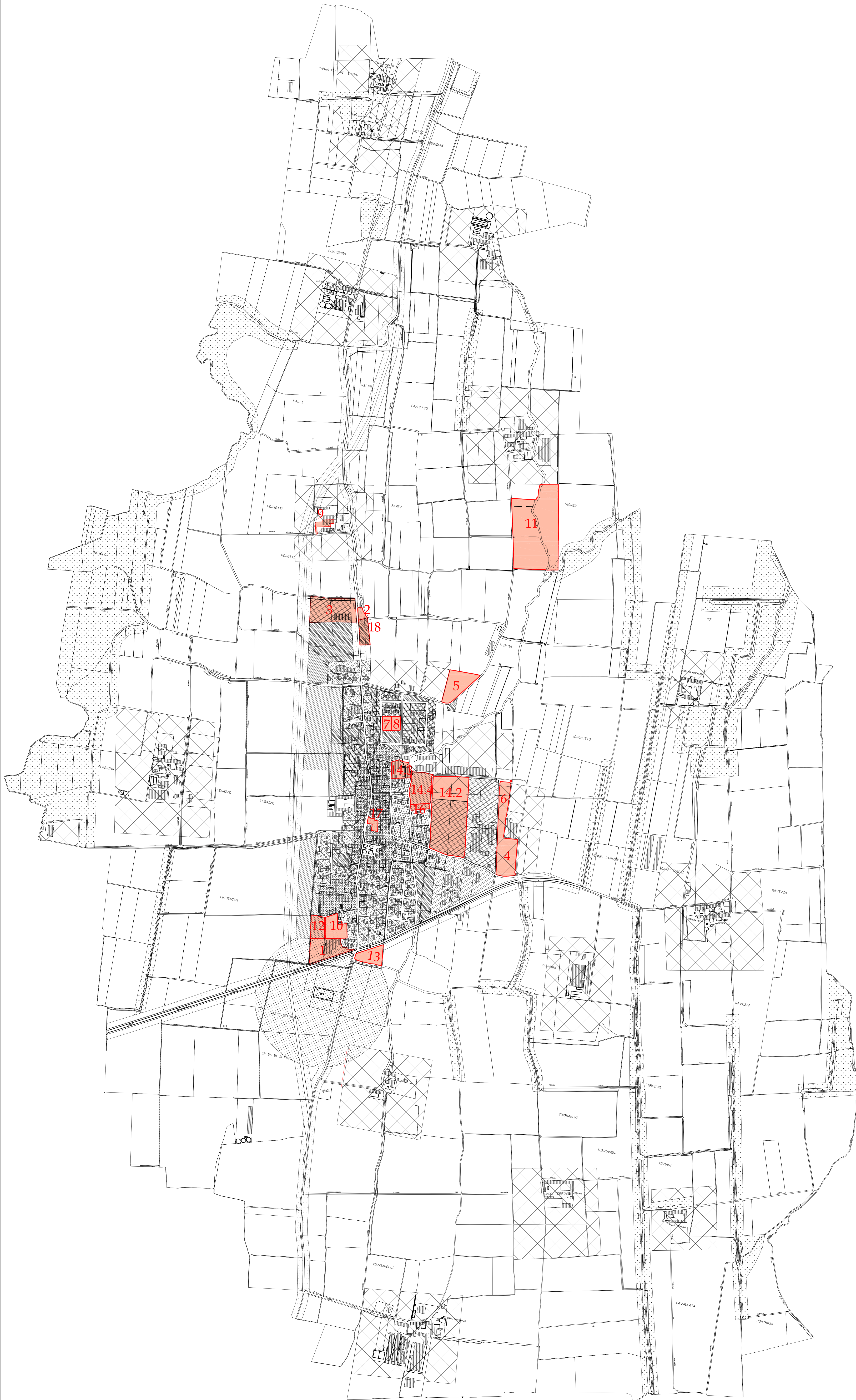

**LEGENDA:**

- ZONA A
- PIANO DI RECUPERO
- ZONA B1
- ZONA B2
- ZONA C
- ZONA D1
- ZONA D2
- P.L. INDUSTRIALE
- ZONA E1
- ZONA F
- ZONA DI RISPETTO STRADALE
- ZONA A VERDE AMBIENTALE PROTETTO
- ZONA RISPETTO CIMITERIALE
- DELIMITAZIONE AREE CONTIGUE AGLI INSEDIAMENTI AGRICOLI

individuazione istanze

**ISTANZE PRESENTATE:**

1. DOMINONI S.n.c.-  
inserimento in ambito di trasformazione produttiva dell'area di proprietà attualmente individuata come agricola
2. DRERA DORALICE; LOCUSTI MARIA STOCCHETTO  
inserimento in ambito di trasformazione residenziale dell'area di proprietà attualmente individuata in ambito di rispetto stradale
3. DOMINONI ERMENNIO: ditta EDATEC  
stralcio dal P.L. con inserimento in ambito produttivo
4. BIANCHETTI RAUL  
inserimento in ambito di trasformazione industriale attualmente in zona agricola
5. PARATI GIOVANNI BATTISTA  
inserimento in ambito di trasformazione residenziale dell'area di proprietà attualmente individuata come "zona agricola"
6. POLI S.P.A.  
inserimento in ambito di trasformazione produttiva delle aree adiacenti l'azienda di proprietà attualmente classificate come agricole
7. SALVO GABRIELE
8. VIGLIANO MARIO  
espansione della proprietà in zona F per consentire l'allargamento della proprietà da adibire a verde privato
9. DOGNINI EMANUELA  
inserimento in ambito artigianale-commerciale dell'area di proprietà attualmente in "zona E2 agricola"
10. PASQUINI EMILIA  
inserimento in ambito di trasformazione residenziale dell'area di proprietà attualmente soggetta a P.L.
11. BOSI LUIGI  
possibilità di ampliamento dell'azienda agricola con una distanza di m 10 tra edifici e rogge
12. VALCARENGLI  
inserimento in ambito di trasformazione residenziale dell'area di proprietà attualmente parte area di rispetto cimiteriale e parte zona agricola
13. PILONI PIETRO E ROSOLINO  
riduzione dell'area di vincolo cimiteriale con relativo incremento della capacità edificatoria da parte del richiedente
14. F.LLI SEVERGNINI
  - 14.1 riduzione delle distanze tra rogge e fabbricati da 20 m a 5/10m (modifica normativa)
  - 14.2 inserimento in zona di espansione produttiva soggetta a piano attuativo
  - 14.3 inserimento in ambito di trasformazione residenziale
  - 14.4 inserimento di parte della proprietà in in ambito di trasformazione residenziale e parte in ambito agricolo
  - 14.5 riduzione della zona a verde ambientale protetto a zona agricola
15. BOSI DOMENICO  
riduzione della distanza tra fabbricati e rogge a 5-10 m (modifica normativa)
16. DOLDI-BIANCHETTI  
inserimento in ambito di trasformazione residenziale
17. ROSI LUCIANO  
stralcio dell'area di proprietà dal centro storico e classificazione commerciale/residenziale
18. ABBIATI ETTORE  
inserimento in ambito di trasformazione residenziale